上海鼎徵仪器仪表设备有限公司代理美国泰伯 Taber 5900,往复式磨耗机,耐磨试验仪,美国 Taber 进口,ASTM F2495,GME 60248,GME 60368 GMW 14125,ISO 1518.

往复式磨耗机基本描述

测试冲程可调(6mm to 155mm)
往复式速度可调（3-75 次、分钟）
配以不同质量的砝码，测试负载可调（1N-24N）
测试臂高度可调（最大至 130mm）
Wearaser 磨料固定器固定各种磨料
平衡砝码
往复冲程次数可设定，最大可至 999,99 次
用电：230V、115 可调

往复式磨耗机功能

设计独特、操作应用简单

测试样品被固定在水平的样品台上，在规定的磨料和负载下随着样品的水平移动而被磨耗。测试臂的另一端配以砝码来保持测试臂的平衡，以确保样品表面负载的精确性。磨料和负载架高度可调，以适合不同高度样品的测试。诸如冲程、速度以及负载等参数均可调节。

多种附加配置可供，满足更多的测试需求

测试臂运用杠杆的原理，用一端的砝码来调整样品表面的负载，以保证实验结果的可靠性。Taber5900 往复式磨耗机用于评估材料的耐磨、耐划和耐擦以及其它的物理性能测试。有专门的附件可以提供，以满足 BMW14125 的测试方法，运用不同的摩擦介质来测试纺织品的耐磨性。

特殊测试臂套件

使用特殊测试臂套件（需另购），Taber5900 往复式磨耗机可以同时测试三种样品，以便操作人员及时进行样品间的评估。

往复式磨耗机标准配置

测试臂套件（1 套）
砝码片套件，6 片（1N,2N,2.5N,5N,10N,24N）
不锈钢磨料固定器
CS-10 磨头一包（包 10 个）
H-18 磨头一包（包 5 个）
磨头打磨器一个
S-14 磨头修复砂皮一包（含 50 片）
样品固定架一套（含 2 个）
内六角工具一套（含 6 个）
毛刷一把

可选附件(需另购)

特殊测试臂
多种磨头可选
Calibrase®CS-8,CS-10F,CS-10,CS-17
Calibrade®H-10,H-18,H-22,H-38
耐划锥头
耐磨锥头(45°or90°)
Universal 附件
ScotchBrite®套件
样品夹板(适用于纺织样品)
铅笔硬度测试套件
Jumbo 磨头的夹具
爪型划伤测试套件
GMW14125 测试套件

往复式磨耗机符合标准

ASTM F2495,GME 60248,GME 60368 GMW 14125,ISO 1518

标准磨头：

订购号	说明
130684	CS-10F,1/4"直径
130685	CS-10,1/4"直径
130686	CS-17,1/4"直径
130694	H-10,1/4"直径
130681	H-18,1/4"直径
1306682	H-22 ,1/4"直径

增大型磨头：

订购号	说明
132075	CS-10F,1/2"直径
132076	CS-10,1/2"直径
132077	CS-17,1/2"直径
132078	H-18,1/2"直径
132079	H-22,1/2"直径
132648	CS-5 ,1/2"直径

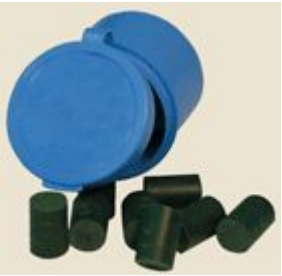

耐划伤测试用锥头：

订购号	说明
132347	1.0mm 直径
132348	7.0mm 直径

耐刮伤测试用针头：

订购号	说明
130575	耐刮擦测试用不锈钢针头套装（98g ）
121006	圆锥形钻石针头（90 °，3mil）
121006-1	圆锥形钻石针头（90 °，3.5mil）

耐酒精测试/沾色测试套装：

订购号	说明
130570	测试套装（166g）
130811	测试布.2"×2",1000 件

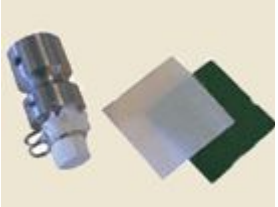

硬币刮擦测试夹头：

订购号	说明
131716-1	45°夹头（27g）
131716-2	60°夹头（27g）
131716-3	75°夹头（27g）

铅笔硬度测试套装：

订购号	说明
133453	包括 20 支铅笔及铅笔夹持器

砝码：

订购号	说明
132716	10 克
132717	20 克
131548	50 克

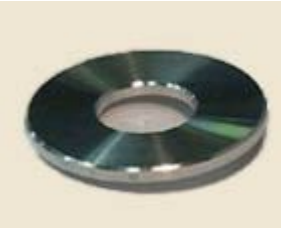

131611	75 克
131612	100 克
131373	150 克
130285	252 克